



VOYAGE À PAMPELUNE

VENDREDI 30 SEPTEMBRE ET SAMEDI 01 OCTOBRE 2022



VENDREDI 30 SEPTEMBRE 2022

«LAS AFUERAS»



Stationnement

Laisser les voitures au **parking payant public Baluarte** (Pl. del Baluarte, s/n, Pamplona) ou au **parking payant de la estacion de autobuses**. (C. Yanguas y Miranda, 2, Pamplona).

Environ 10 à 15€/24h.

10h30

Départ en covoiturage

7h : Départ de Pau

8h : Départ de Saint-Pierre d'Irube

Musée Jorge Oteiza

*Francisco Javier Saenz de Oiza
arquitectos*

Visite du musée et pique-nique sorti du sac sur site.

Calle la Cuesta, 7, Alzuza

L'idée qui régit le musée est basée sur une séquence interdépendante de différents espaces présidés par un espace central à double hauteur. Cet espace rappelle, par ses proportions et son éclairage naturel, l'atelier-tunnel que l'artiste utilisait à Aránzazu lorsqu'il travaillait sur la statuare du Sanctuaire.

14h15

Colegio des architectes

basco-navarrais

*San Martín-Sanchez de Muniain-
Urtasun arquitecto. Interieur bureau:
Pérez Silanes, Pérez Herrerás
arquitectos*

Av. del Ejército, 2, Pamplona

Visite des locaux avec vue panoramique sur la ville de Pamplune. En présence du président, decano Patxi Chocarro.

15h30

Église et centre paroissial

San Jorge

Tabuenca & Leache arquitectos

Visite guidée avec Fernando Tabuenca

Tr. Sandua, 2, Pamplona

L'église s'élève perpendiculairement à l'avenue principale du quartier, en suivant la séquence des bâtiments qui l'accompagnent, assumant ainsi des règles qui l'aident à occuper son site de façon naturelle et discrète. L'atrium, l'église et le centre paroissial fusionnent sous une peau donnant à l'ensemble un caractère d'église-forteresse.

17h00

École maternelle

la Milagrosa

Pereda Pérez arquitectos

Visite guidée avec Oscar Perez

Calle Rio Iraty 7

Lors de l'élaboration du projet de cette école maternelle, la valeur du site a été un facteur déterminant. Le site, issu d'un remembrement, est situé en bordure d'un quartier périphérique de Pampelune.

19h00

Hôtels

Voir liste en fin du programme.

20h30

Café Iruña

Soirée libre, proposition rendez-vous pour un pot amical.

Pl. del Castillo, 44, Pamplona

Le Café Iruña est un point de rencontre pour ceux qui souhaitent connaître et vivre de près les expériences du célèbre écrivain Ernest Hemingway. Il commence à écrire des livres tels que "Fiesta", "L'adieu aux armes", "Paris était une fête" ...

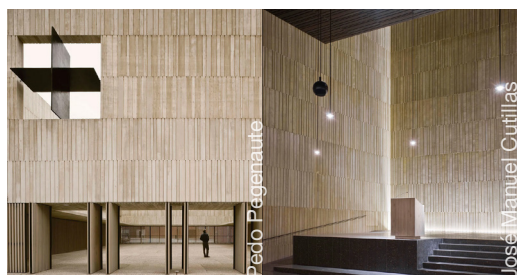

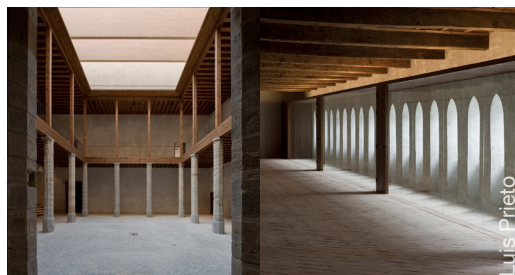

Le centre historique

Visite avec les architectes Fernando Tabuenca et/ou Rafael Leache

Palais del Condestable

Tabuenca & leache arquitectos

Calle Mayor, 2, Pamplona

Le projet choisit de récupérer autant que possible le caractère de la maison-palais de la Renaissance. Ce sont les matériaux utilisés qui établissent un pont entre le passé et le présent.



Musée de Navarre

Jordi Garcés, Enric Soria arquitectos

Calle de Santo Domingo, 47, Pamplona

L'ancien ensemble formé par l'hôpital et l'église, est réhabilité avec un langage tranchant et des finitions lisses en ardoise, tuile, béton et verre qui l'éloignent de la structure existante. La décision la plus importante est d'insérer un élément capable d'assumer la nouvelle vocation publique du bâtiment.

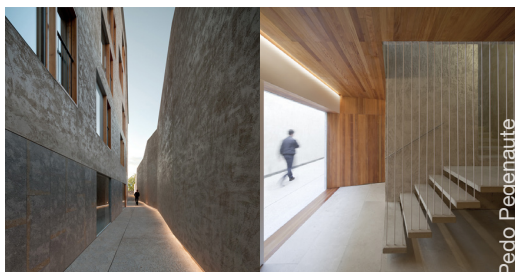

Immeuble de re-logements

pour six familles

Pereda Pérez arquitectos

Calle Descalzos, 24, Pamplona

Le projet, a cherché à se présenter comme l'union de deux pièces suivant le schéma du centre historique. De cette façon, une intégration plus naturelle a été garantie, en veillant à ce que les façades, leur échelle, leur fragmentation et leur composition donnent une certaine continuité urbaine à l'existant.

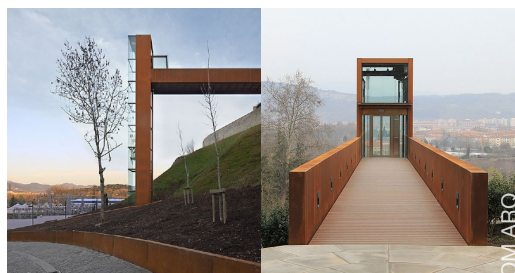

Ascenseur urbain

Mongay-Mariezcurrera arquitectos

Calle Descalzos, Pamplona

L'objectif des travaux est d'améliorer l'accessibilité et la connexion directe entre les quartiers Chantrea et Milagrosa et la deuxième zone d'expansion de la ville.



Patio des archives générales et crypte protogothique

Rafael Moneo arquitecto

Calle Dos de Mayo, s/n, Pamplona

L'accès au bâtiment - par ce qui était autrefois la porte d'entrée dans le mur sud - place le visiteur dans la zone restaurée, dans l'ancien palais des rois de Navarre, situé sur l'un des points les plus élevés du plateau fondateur de Pampelune.



Cathédrale Sainte-Marie de Pampelune + exposition permanente Occidens

Vaillou-Irigaray-Vélaz-Galar arquitecto

Calle Dormitallería, 1, Pamplona

Visite de la cathédrale, de son cloître gothique ainsi que l'exposition permanente Occidens.



Remparts et passerelle du

Baluarte del labrit

Pereda Pérez, Ignacio Olite arquitectos

La croissance de la ville a entraîné une rupture entre la zone historique et la nouvelle trame de l'élargissement. Le tracé de la passerelle, contribue à résoudre le problème de la circulation dans l'enclave, tout en tenant compte de la géométrie singulière préexistante, définie par les contours des murs du bastion.

SAMEDI 01 OCTOBRE 2022

LE «CENTRE HISTORIQUE» ET «L'UNIVERSITÉ»

14h00/15h30

Repas au restaurant Qwerty

Calle Mercaderes 18

Participation voir en fin de programme.

En sortant du restaurant passer devant la plaza des toros et son extension de Rafael Moneo puis devant le collège Escolapios de Victor Eusa , récupérer les voitures.

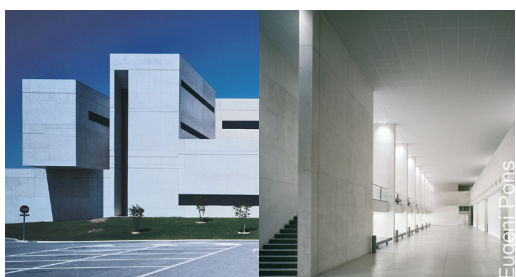
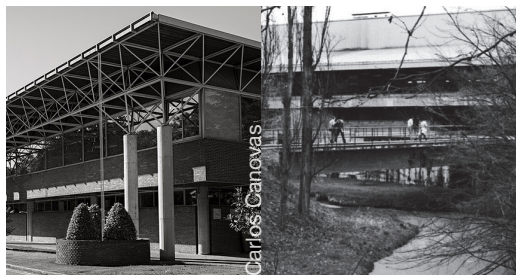

16h30/18h30

L'université de Navarre

L'école d'architecture et le restaurant universitaire

EA : Sobrini, Aguinaga, La Huerta arquitectos

RU : Rafael Echaide arquitecto

La structure vue et peinte en rouge donne au bâtiment un aspect industriel, ce qui rend le contraste avec l'ouverture du jardin et de la rivière encore plus intense. De cette façon, il prend ses distances par rapport à l'esthétique des autres bâtiments qui existaient jusque-là sur le campus, avec des finitions pierreuses et un caractère classique.

Musée universitaire de Navarre

Rafael Moneo arquitecto

La collection d'art de María Josefa Huarte, est à l'origine de ce projet, qui s'est développé en un centre culturel, incorporant la collection de photographies de l'université autour des archives d'Ortiz-Echagüe, un théâtre-auditorium, des salles de classe, des ateliers et un club de la faculté.

Faculté des sciences sociales et communication

Ignacio Vicens y Hualde, Ramos Abengozar arquitectos

Pour des raisons urbanistiques, le bâtiment devait s'inscrire sur une parcelle triangulaire. Une différenciation claire des circulations a été demandée entre les espaces spécifiquement dédiés à la Faculté de journalisme et ceux partagés avec d'autres disciplines. Ces derniers sont entièrement situés au rez-de-chaussée, réservant les étages supérieurs à l'usage exclusif du journalisme.

Bibliothèque universitaire

Javier Carvajal Ferrer arquitecto

“Nous avons essayé de dessiner une image forte et sobre à l'extérieur, qui, une fois construite (avec le jeu de qualités, de couleurs et de textures qu'offre le contraste entre la sobriété du béton et la qualité exigeante de l'aluminium noir et des grandes fenêtres), sera plus riche que l'abstraction de ses contours formels. L'intérieur du bâtiment sera encore plus sobre (presque pauvre) dans ses petits détails et ses matériaux expressifs élémentaires.” Javier Carvajal Ferrer

CONDITIONS D'INSCRIPTION

CE QUE NOUS VOUS DEMANDONS

30 euros + adhésion **obligatoire**

(<http://www.pavillondelarchitecture.com/wp-content/uploads/2021/12/Bulletin-adhesion-221.pdf>)

Tout règlement se fera par chèque à l'ordre du Pavillon de l'Architecture ou par virement bancaire.

INSCRIPTIONS

CE QUE LE PAVILLON ORGANISE POUR VOUS

Covoiturages

Départ **Pau 7H**, aire de covoiturage d'Emmaus, péage de Lescar.

Départ **Pays Basque 8H**, aire de covoiturage Saint Pierre d'Irube

Visites

En présence de maîtres d'oeuvres.

CE QUE VOUS DEVEZ PRENDRE EN CHARGE

30/01 midi, pique-nique sorti du sac.

01/10 midi, restaurant Qwerty (*Mercaderes 18 bajo, Pamplona*), 30 euros/pers. Organisé par le Pavillon, sous réservation.

POUR PASSER UNE NUIT OU DEUX...

Quelques hôtels...à réserver directement.

Albergue Plaza Catedral - Navarrería, 35, 31001 Pampelune, (300 m du centre)

Pour 1 nuit/pers : env. 16/19 euros/pers - Dortoirs mixtes 10 à 14 lits

<https://lc.cx/oTiMgD>

Aloha Hostel - Sanguesa, 2, 1^o piso, 31003 Pampelune (500 m du centre)

Pour 1 nuit/pers : Dortoirs : env 20euros - Chambre double avec salle de bains privatives : 40/50 euros

https://lc.cx/_Q1TuX

Hostal Bearan - San Nicolas, 25, 31001 Pampelune (200m du centre)

Pour 1 nuit/pers : Chambres doubles : 50/60 euros

<https://urlz.fr/iOtN>

Hostal Navarra - Tudela, 9, 31002 Pampelune (450m du centre)

Pour 1 nuit/pers : env. 100euros

<https://urlz.fr/iOtQ>

PRE-INSCRIPTION

Avant le 22 Août 2022

DATE LIMITE D'INSCRIPTION

Avant le 15 Septembre 2022

COVOITURAGE - STATIONNEMENT

Avant le 01 Septembre 2022

Laisser les voitures au **parking payant public Baluarte** (*Pl. del Baluarte, s/n, Pamplona*) ou au **parking payant de la estacion de autobuses**. (*C. Yanguas y Miranda, 2, Pamplona*). Environ 10 à 15€/24h.

Signaler conducteurs/passagers.

Trajet **Pau - Pampelune**, 18euros péage - 30euros carburant.

Trajet **Saint Pierre d'Irube - Pampelune**, 9,50euros péage - 17,70euros de carburant.

REGLEMENT REPAS SAMEDI MIDI

Avant le 01 Septembre 2022

INSCRIPTIONS

À DECOUVRIR OU À REVOIR

Pour ceux qui restent le dimanche...

Centre d'interprétation des fortifications

<https://www.pamplona.es/fr/turismo/fortindesanbartolome>

Visite du centre des congrès del Baluarte (fermé au public - si possible de visiter)

http://www.fmangado.es/ldda_proyecto/baluarte-auditorio-y-palacio-de-congresos-de-navarra/?idioma=_es

Dans le parc de Aranzadi centre d'interprétation de l'agriculture et de l'élevage (architectes Alday y Jover)

<https://arquitecturaviva.com/obras/centro-de-interpretacion-en-pamplona>

INFORMATIONS GENERALES

Nadine Bueno

Directrice, Pavillon de l'Architecture

3, place de la Monnaie - 64000 Pau

0616993223 // Email : contact@pavillondelarchitecture.com

www.pavillondelarchitecture.com
<https://www.facebook.com/pavillondelarchitecture>
www.ma-lereseau.org

Pour toutes questions d'ordre pratique, hôtel, transport, n'hésitez pas à me contacter !



MUSEE DE NAVARRE

PATIO DES ARCHIVES GÉNÉRALES ET
CRYPTÉ PROTOGOTHIQUE

ALBERGUE PLAZA CATEDRAL

CATHEDRALE DE SANTA MARIA

IMMEUBLE DE RE-
LOGEMENTS POUR SIX
FAMILLES

PALAIS DEL CONDESTABLE

CAFE IRUNA

PASSERELLE DU LABRIT

HOSTEL BEARAN

PARKING BALUARTE

COLEGIO DES ARCHITECTES

HOSTEL NAVARRA

ALOHA HOSTEL

PARKING ESTACION DE AUTOBUSSES



EGLISE ET CENTRE PAROISSIAL SAN JORGE

UNIVERSITE DE NAVARRE